

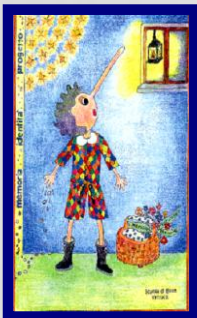

Istituto Comprensivo Statale “Piazza Marconi”

Vetralla

Iscrizioni 2025-2026



Le fonti normative

- La Circolare Ministeriale n. 208 del 3 gennaio 2025 (variazione date)
- La Circolare Ministeriale n. 47577 del 26 novembre 2024
- La Legge n. 107 del 13 luglio 2015
- Le Legge n. 135 del 7 agosto 2012
- Il Decreto Legislativo n. 59 del 19 febbraio 2004
- Il Decreto Legislativo n. 196 del 30 giugno 2003

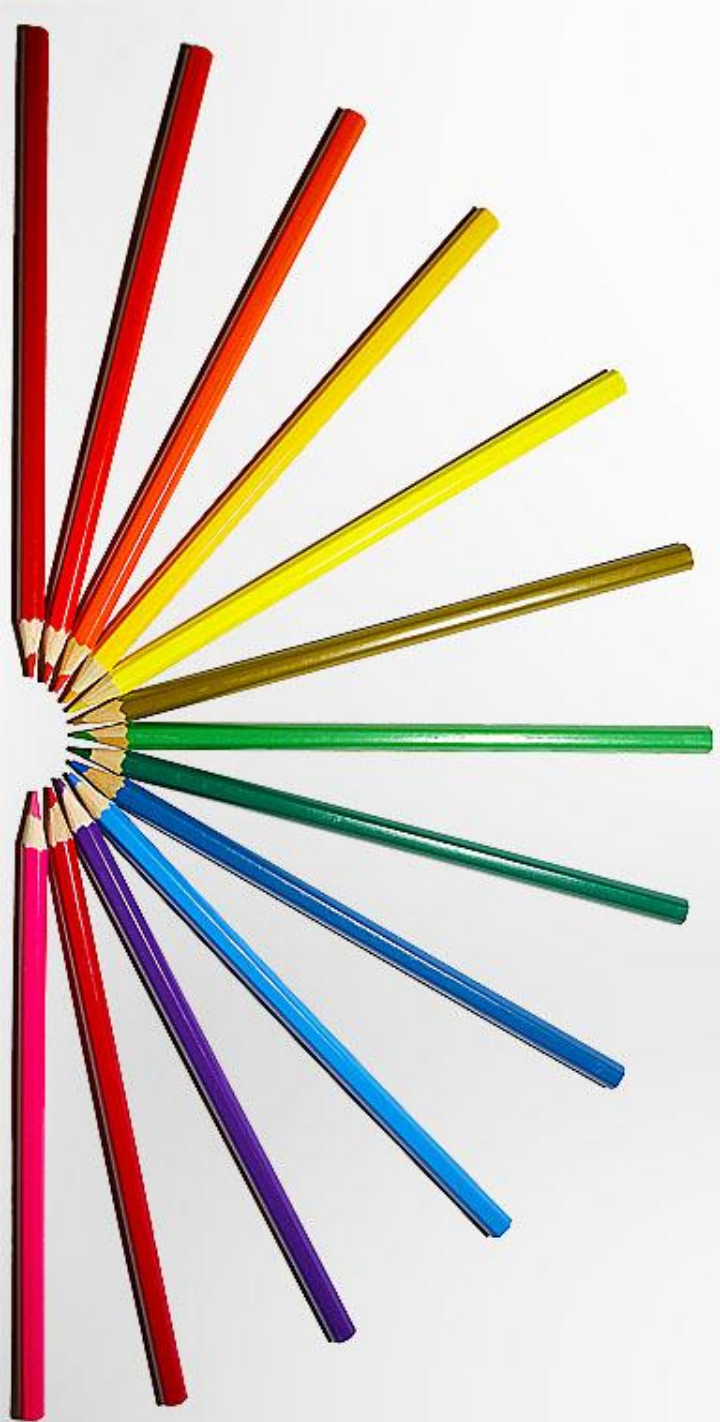

Le nostre scuole

Le modalità di iscrizione degli alunni per il prossimo anno scolastico 2025-2026 riguardano le scuole:

- *Scuola dell'infanzia di Vicolo del Molino*
- *Scuola dell'infanzia "T. Cherubini" di Cura di Vetralla*
- *Scuola dell'infanzia "G. Minervini" di Pietrara*
- *Scuola dell'infanzia di Tre Croci*
- *Scuola dell'infanzia di Monte Romano*
- *Scuola primaria di Vetralla*
- *Scuola primaria "Derna e Saturno Cecchini" di Cura di Vetralla*
- *Scuola primaria di Monte Romano*
- *Scuola secondaria di 1° grado di Monte Romano*



Quando ci si iscrive

- Per tutte le scuole (dell'infanzia, primarie e secondaria di 1° grado) le iscrizioni iniziano alle ore 8.00 del **21 gennaio** e terminano alle ore 20.00 del **10 febbraio 2025**.





Scuola dell'infanzia: chi può iscriversi?

- Possono essere iscritti i bambini che abbiano compiuto tre anni d'età o che li compiano entro il 31 dicembre 2025.
- Possono essere iscritti anche i bambini che compiono i tre anni d'età nel periodo compreso fra il 1° gennaio e il 30 aprile 2026; in questo caso l'accettazione dell'iscrizione è subordinata alla disponibilità dei posti, all'esaurimento delle liste d'attesa ed alla precedenza dei nati che compiono tre anni d'età entro il 31 dicembre 2025, alla valutazione delle modalità di accoglienza in relazione all'autonomia personale del bambino.
- È necessario effettuare l'iscrizione anche per gli alunni che, nell'anno scolastico 2025-2026, frequenteranno il secondo o il terzo anno della scuola dell'infanzia.



Scuola dell'infanzia: sedi e orari

Nel modulo di domanda di iscrizione è chiaramente specificato che i vincoli organizzativi, derivanti dall'assegnazione dell'Organico da parte dell'Ufficio Scolastico Regionale, **non consentono l'accettazione di tutte le richieste dei genitori**, relativamente:

- all'accettazione dell'iscrizione
- alla scelta della sede
- alla scelta dell'orario.



Scuola dell'infanzia: criteri accettazione domande

L'accettazione della domanda d'iscrizione e della sede indicata dal genitore è operata secondo il criterio dell'**età anagrafica** dell'alunno.

Gli alunni più grandi precedono gli alunni di minore età: sia nell'ammissione alla frequenza, sia nella scelta della sede.

Non sono prese in considerazione iscrizioni condizionate (scelta della maestra, dei compagni...).



Scuola primaria: chi deve iscriversi?

- I bambini che abbiano compiuto i sei anni d'età o che li compiano entro il 31 dicembre 2025 **sono obbligati** ad essere iscritti alla prima classe della scuola primaria.
- Possono essere iscritti anche i bambini che compiono i sei anni d'età nel periodo compreso fra il 1° gennaio e il 30 aprile 2026; in questo caso è opportuno ascoltare i consigli degli insegnanti della scuola dell'infanzia.

Scuola secondaria di 1° grado: chi deve iscriversi?

- Gli alunni che prevedono di ottenere l'idoneità o l'ammissione al successivo grado d'istruzione (cioè la promozione al termine della classe quinta della scuola primaria) **debbono** essere iscritti alla prima classe della scuola secondaria di 1° grado ("prima media").



Scuola dell'infanzia: come ci si iscrive?

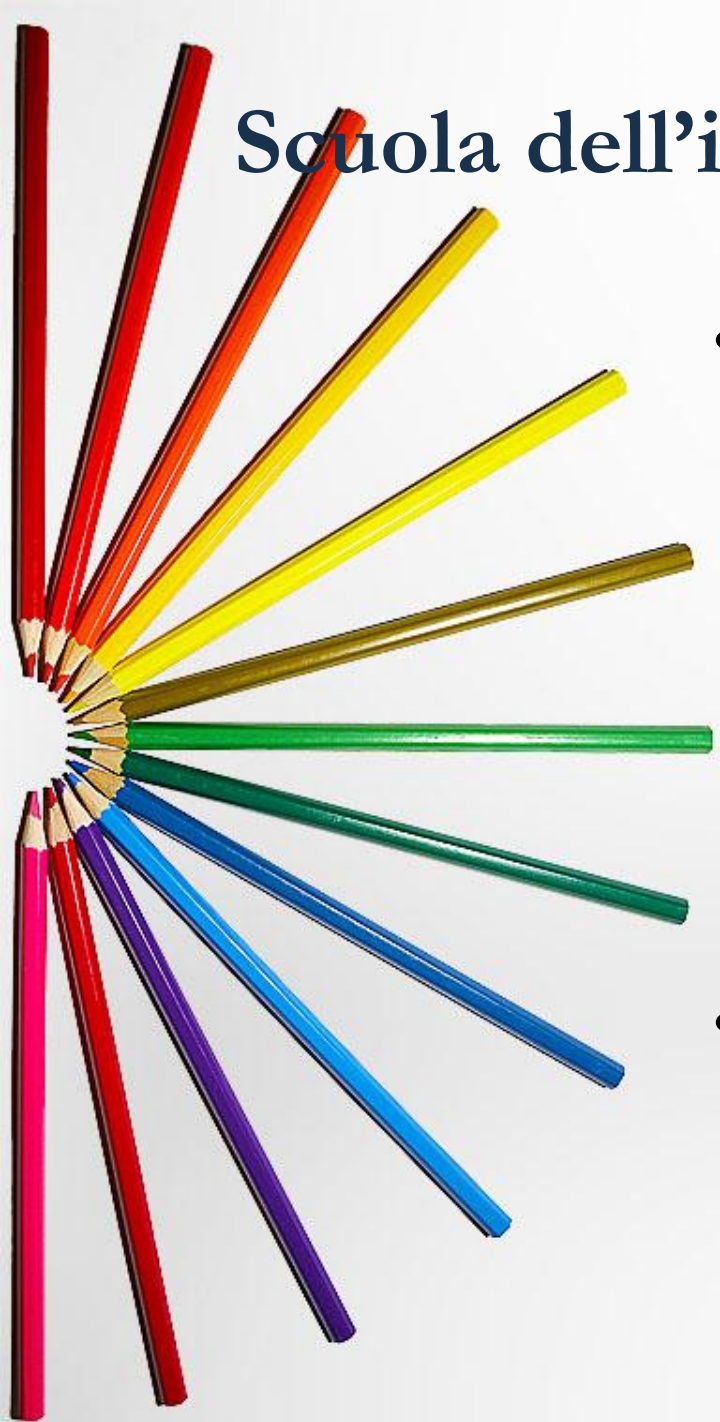

- Il modulo cartaceo per l'iscrizione alla scuola dell'infanzia è disponibile presso ogni sede di scuola dell'infanzia dell'Istituto, presso la Segreteria (piazza Marconi, 37 – Vetralla), o scaricabile dal sito www.icpiazamarconi.edu.it (sezione “Iscrizioni 2025-2026”).
- Per la scuola dell'infanzia non è possibile iscriversi on-line.

Scuola dell'infanzia: come ci si iscrive?

- Il modulo va compilato in ogni sua parte, scrivendo in modo chiaro, possibilmente stampatello, e va consegnato e firmato in Segreteria, di fronte all'impiegato addetto, a partire dalle ore 10.00 del **21 gennaio** fino al **10 febbraio 2025**.
- La data di iscrizione, effettuata entro i termini, non determina alcuna precedenza.

Scuola dell'infanzia: come ci si iscrive?

- La presentazione di idonea documentazione (o autocertificazione) comprovante l'effettuazione delle vaccinazioni costituisce requisito di accesso alla scuola
- La scuola effettua controlli a campione sulle dichiarazioni rese dai genitori degli alunni

Scuola primaria e secondaria di 1° grado: come ci si iscrive?

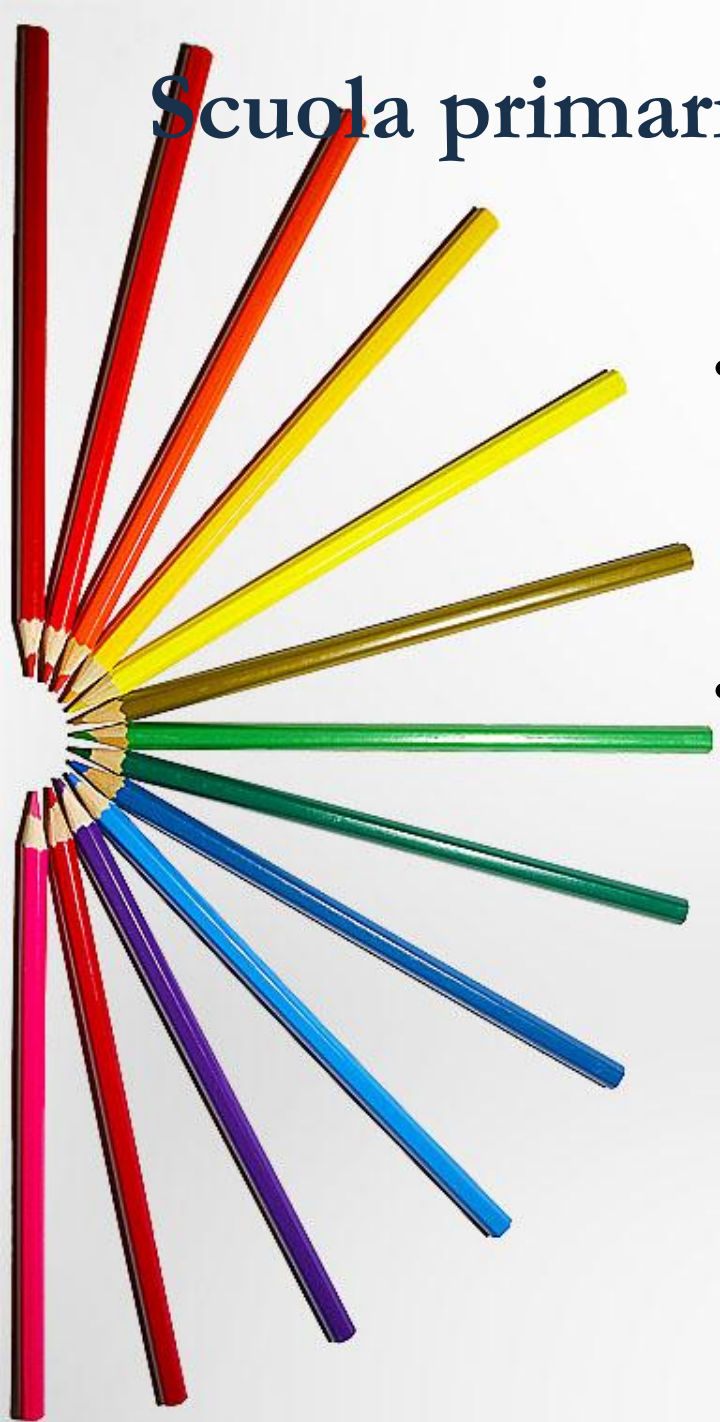

- L'iscrizione alla prima classe della scuola primaria e alla prima classe della scuola secondaria di 1° grado può essere effettuata **esclusivamente on line**
- Le domande di iscrizione vanno presentate attraverso la Piattaforma Unica:
<https://unica.istruzione.gov.it/it/orientamento/iscrizioni>
utilizzando le credenziali SPID, CIE, CNS o eIDAS



Scuola primaria e secondaria di 1° grado : come ci si iscrive?

- Le iscrizioni alle classi 2^e, 3^e, 4^e e 5^e della scuola primaria e alle classi 2^e e 3^e della scuola secondaria di 1° grado sono disposte d'ufficio dalla scuola
- L'iscrizione on line – per le classi prime - può essere effettuata solo **dal 21 gennaio 2025**.

Scuola primaria e secondaria di 1° grado: come ci si iscrive?

- Per iscriversi alla prima classe della scuola primaria e della secondaria di 1° grado è necessario accedere alla Piattaforma Unica del Ministero dell'Istruzione e del Merito.
- **Si accede alla Piattaforma Unica utilizzando le credenziali SPID** (Sistema Pubblico di Identità Digitale), **CIE** (Carta d'Identità Elettronica), **CNS** (Carta Nazionale dei Servizi) o **eIDAS** (electronic IDentification Authentication and Signature).

Scuola primaria e secondaria di 1° grado: come ci si iscrive?

L'iscrizione avviene in tre passi:

1. Al primo accesso ti verrà chiesto di confermare o completare i tuoi dati personali, quindi potrai iniziare a compilare la domanda di iscrizione. La domanda si compone di tre sezioni da compilare con i **dati dell'alunno, della famiglia e di almeno una scuola**, quella di prima scelta
2. Visualizza l'anteprima della domanda per **verificare la correttezza dei dati** inseriti, quindi effettua l'inoltro. La domanda sarà inviata alla scuola che hai indicato come prima scelta. Riceverai un'email a **conferma dell'invio** della domanda.
Fai attenzione: **la domanda inoltrata non può essere modificata.**



Scuola primaria e secondaria di 1° grado: come ci si iscrive?

L'iscrizione avviene in tre passi:

3. Terminato il periodo riservato alle iscrizioni, la scuola di destinazione che ha preso in carico la domanda conferma l'accettazione oppure, in caso di indisponibilità di posti, la indirizza alla scuola che hai indicato come soluzione alternativa.

Puoi seguire l'iter della domanda dalla tua area riservata su Unica.

Riceverai anche per email tutti gli aggiornamenti sullo stato della domanda fino alla conferma di accettazione.

Gli stati che può assumere la domanda sono i seguenti:

Inoltrata; Restituita alla famiglia; Accettata;
Smistata ad altra scuola



I codici meccanografici delle scuole

(“0” sta per “zero”, in tutti i codici):

- Codice dell'Istituto: VTIC83600R
- Codice della scuola primaria di Vetralla: VTEE83601V
- Codice della scuola primaria di Cura di Vetralla: VTEE83602X
- Codice della scuola primaria di Monte Romano: VTEE836042
- Codice della scuola secondaria di 1° grado di Monte Romano: VTMM83602V

E se non ho il computer ?

- Il personale della nostra Segreteria offrirà un servizio di supporto per le famiglie prive di strumentazione informatica, nell'orario di ricevimento al pubblico (dal lunedì al sabato compreso con orario: 10.00-12.30, giovedì anche 15.00-17.00).



Contatti

Istituto Comprensivo Statale “Piazza Marconi”

Piazza Marconi, 37 – Vetralla (VT)

Dirigente scolastico: dott. Roberto Santoni

Tel. 0761.477012 - 0761.460100

Gli Uffici di Segreteria sono aperti al pubblico tutti i giorni dal lunedì al sabato dalle ore 10.00 alle 12.30, il giovedì anche dalle ore 15.00 alle ore 17.00

E.mail: vtic83600r@istruzione.it

E.mail certificata: vtic83600r@pec.istruzione.it

Web: www.icpiazamarconi.edu.it

Facebook: IC Piazza Marconi

